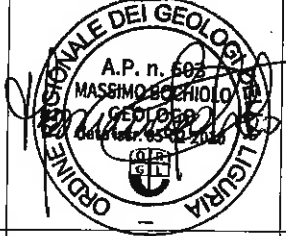
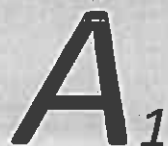

Comune di Bormida

Intervento di consolidamento del corpo stradale della ex S.P. 15 Carcare-Bormida-Melogno alla progressiva chilometrica 17+300

Progetto definitivo-esecutivo

Provincia di Savona

Progettisti	ing. Enrico MASSA		via Paolo Cappa 6/1 17100 SAVONA tel: +39 (0)19 8387201 fax: +39 (0)19 6816791 mobile: +39 349 7177856 e-mail: massa.enrico@alice.it PEC: enrico.massa@ingpec.eu		
	dr. geol. Massimo BOCHIOLO		via Nicola Bartoli 9/3 17100 SAVONA tel: +39 (0)19 9481165 fax: +39 (0)19 6816791 mobile: +39 349 6593775 e-mail: massimo.bochiolo@gmail.com PEC: massimo.bochiolo@epap.sicurezza postale.it		
Committente	Comune di BORMIDA		località Chiesa, 10 17045 BORMIDA (SV) tel: +39 (0)19 54718 fax: +39 (0)19 54610 e-mail: info@comune.bormida.sv.it PEC: comune.bormida.sv@legalmail.it		
4					
3					
2					
1					
0	emesso ex novo per incarico	marzo 2018	E.M. - M.B.	E.M. - M.B.	E.M. - M.B.
REV.	Descrizione	Data	Redatto	Verificato	Approvato
Oggetto della tavola				Tavola	
estratto carta tecnica regionale ed estratto mappa catastale					
Scala	varie	File	PGT_bormida_exSP15def_corografia.dwg		

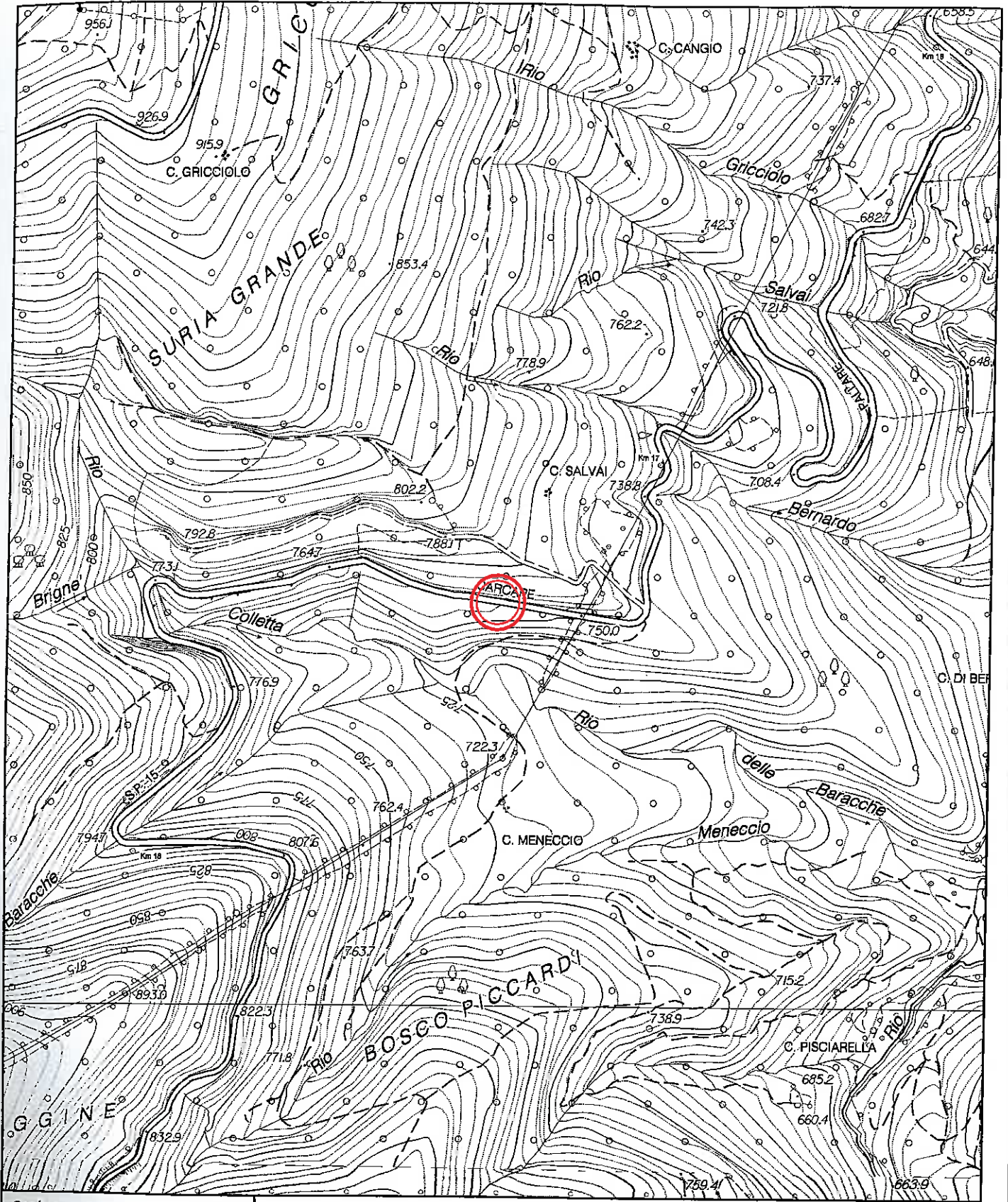

Scala 1:5000

Legenda

 localizzazione dell'area di intervento

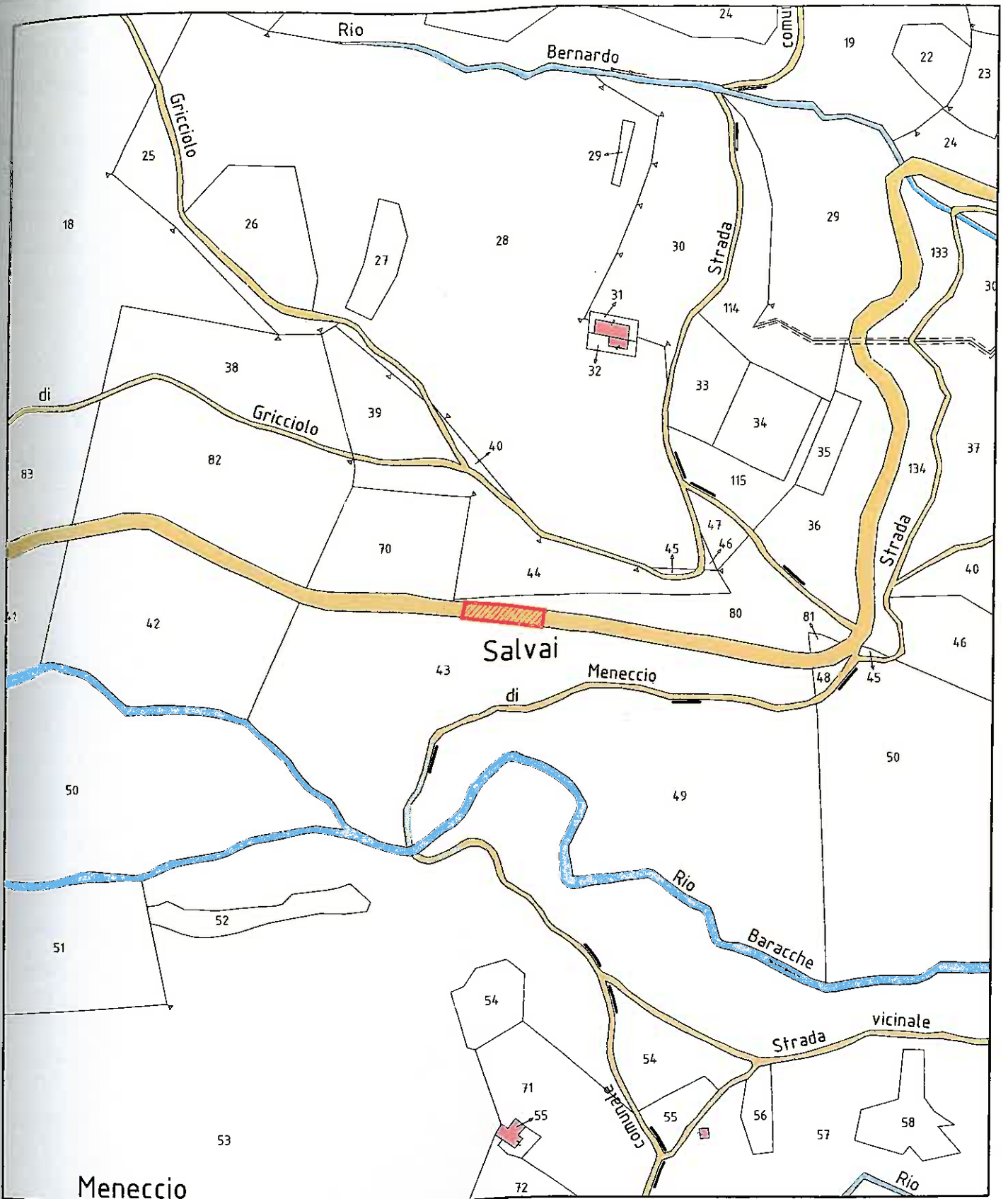

Scala 1:2000

Legenda

 tratto di viabilità pubblica interessato dall'intervento

Comune di Bormida

Intervento di consolidamento del corpo stradale della ex S.P. 15 Carcare-Bormida-Melogno alla progressiva chilometrica 17+300

Progetto definitivo-esecutivo

Provincia di Savona

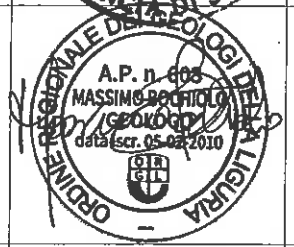
Progettisti	ing. Enrico MASSA		via Paolo Cappa 6/1 17100 SAVONA tel: +39 (0)19 8387201 fax: +39 (0)19 6816791 mobile: +39 349 7177856 e-mail: massa.enrico@alice.it PEC: enrico.massa@ingpec.eu		
	dr. geol. Massimo BOCHIOLO		via Nicola Bartoli 9/3 17100 SAVONA tel: +39 (0)19 9481165 fax: +39 (0)19 6816791 mobile: +39 349 6593775 e-mail: massimo.bochiolo@gmail.com PEC: massimo.bochiolo@epap.sicurezza postale.it		
Committente	Comune di BORMIDA		località Chiesa, 10 17045 BORMIDA (SV) tel: +39 (0)19 54718 fax: +39 (0)19 54610 e-mail: info@comune.bormida.sv.it PEC: comune.bormida.sv@legalmail.it		
4					
3					
2					
1					
0	emesso ex novo per incarico	marzo 2018	E.M. - M.B.	E.M. - M.B.	E.M. - M.B.
REV.	Descrizione	Data	Redatto	Verificato	Approvato
Oggetto della tavola				Tavola	
estratti strumenti di pianificazione e vincoli territoriali				A₂	
Scala	varie	File	PGT_bormida_exSP15def_corografia.dwg		

Piano Territoriale di Coordinamento Paesistico

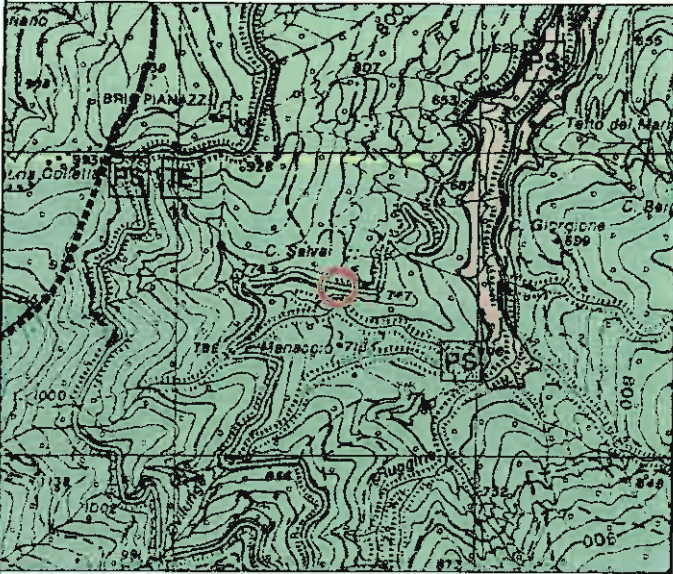

Aspetto insediativo

scala 1:25000

Piano Territoriale di Coordinamento Paesistico

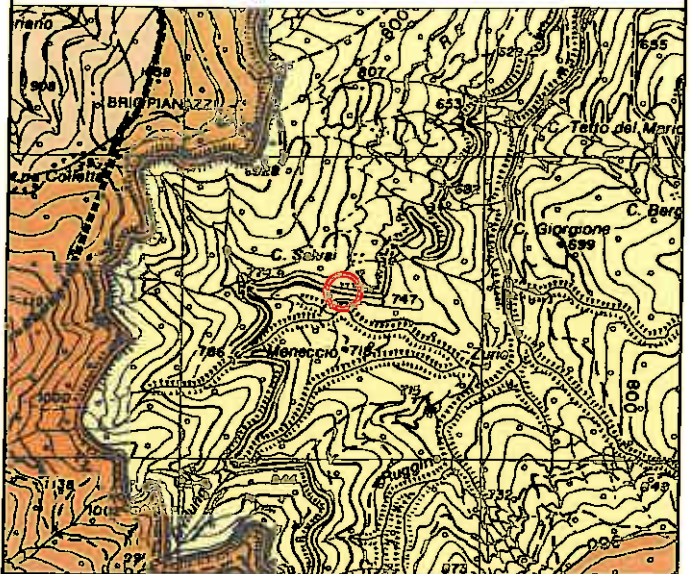

Aspetto geomorfologico

scala 1:25000

Piano Territoriale di Coordinamento Paesistico

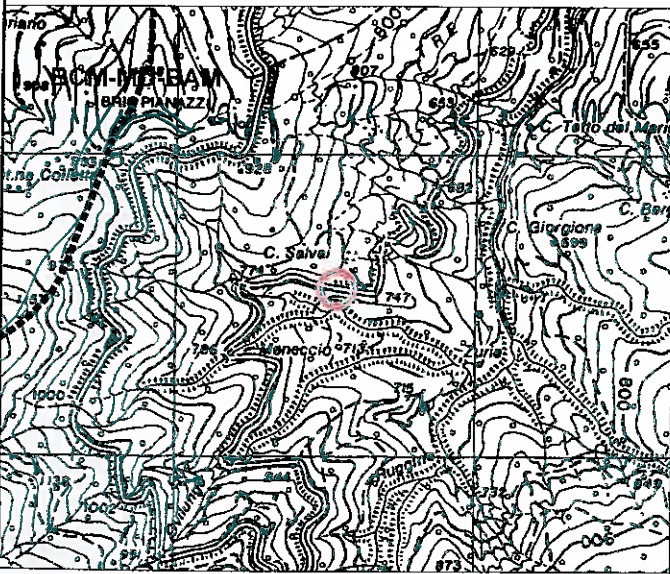

Aspetto vegetazionale

scala 1:25000

Piano di Assetto Idrogeologico - rischi idraulici e idrogeologico

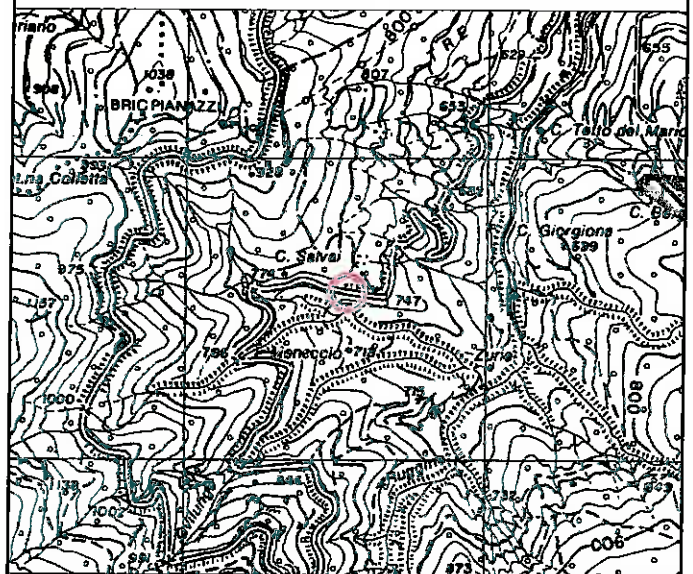

D.G.R. n. 1489 del 6 dicembre 2011

scala 1:25000

Vincolo paesaggistico D.Lgs. 22 gennaio 2004, n. 42

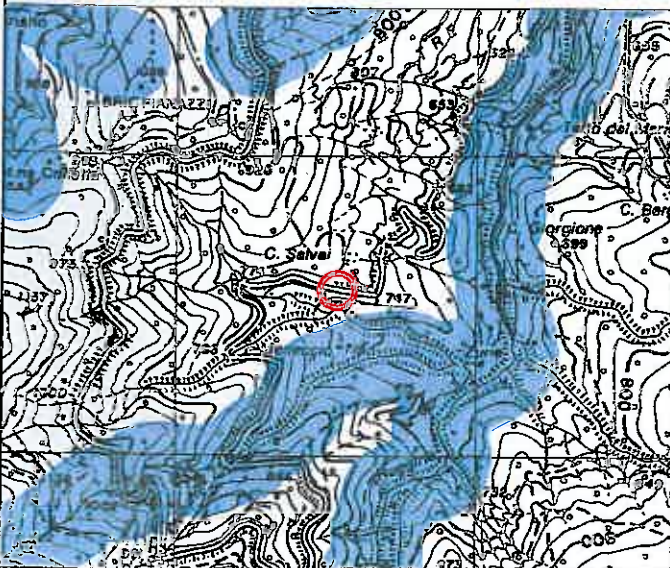

Articolo 142, comma 1, lettera c)

scala 1:25000

Vincolo paesaggistico D.Lgs. 22 gennaio 2004, n. 42



Articolo 142, comma 1, lettera g)

scala 1:25000

Vincolo paesaggistico D.Lgs. 22 gennaio 2004, n. 42



Articolo 136 (D.M. 24 aprile 1985)

scala 1:25000

Siti di Interesse Comunitario

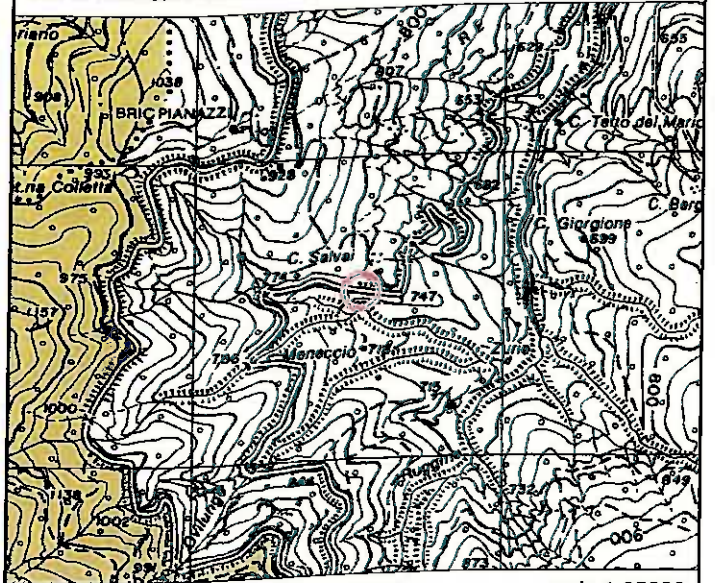

D.G.R. n. 1716 del 23 dicembre 2005

scala 1:25000

Zone Speciali di Conservazione

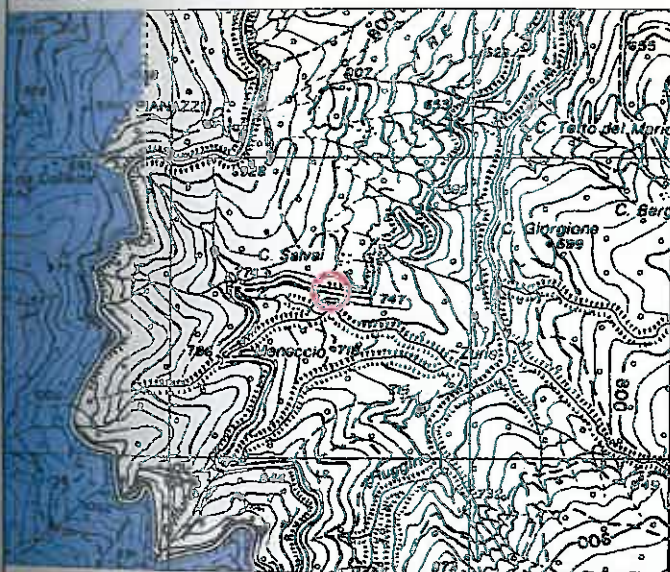

D.G.R. n. 1459 del 23 dicembre 2015

scala 1:25000

Aree Protette Provinciali

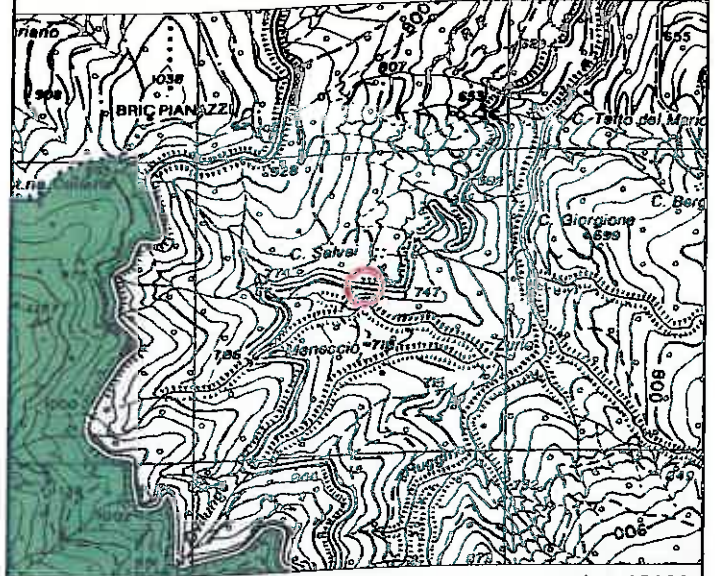

D.C.P. n. 5 del 23 febbraio 2003

scala 1:25000

Vincolo per scopi idrogeologici

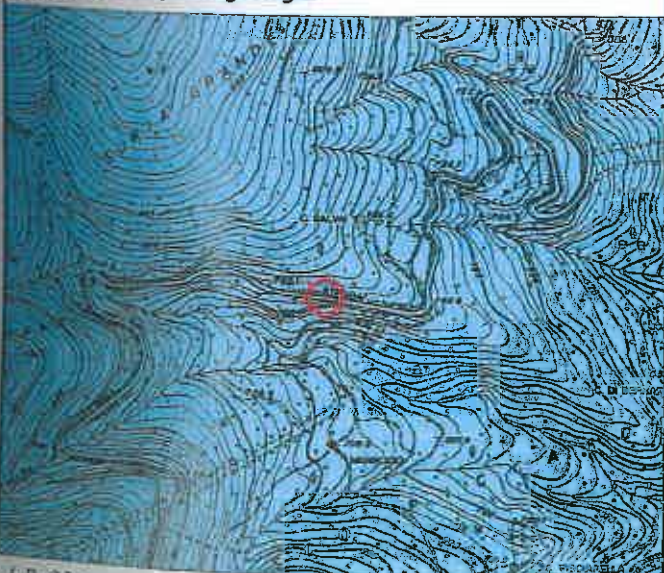

L.R. 22 gennaio 1999, n. 4

scala 1:10000

Piano Urbanistico Comunale

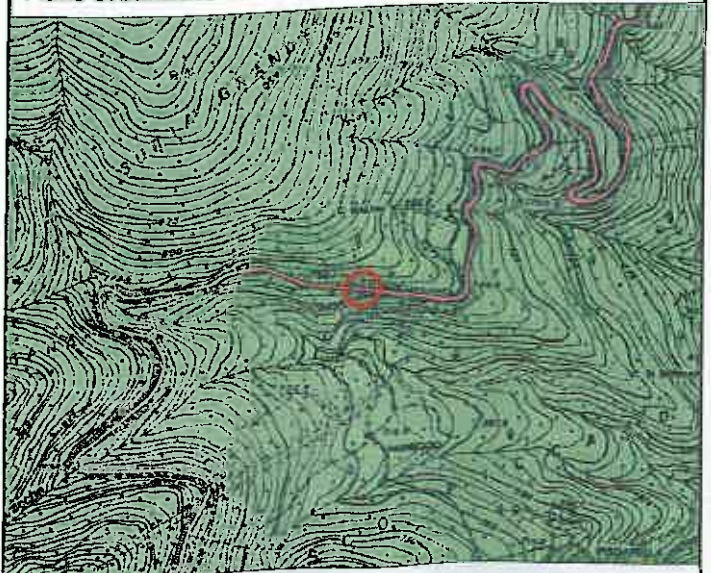

Divisione in ambiti

scala 1:10000

Piano Urbanistico Comunale

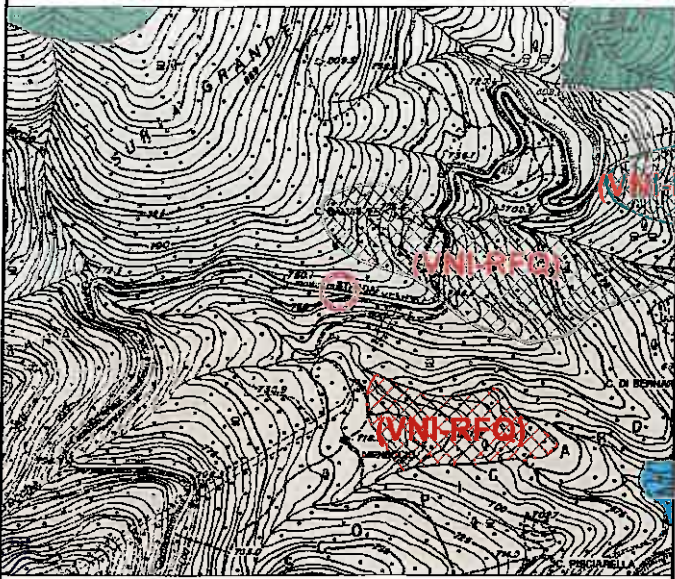

Carta della suscettività d'uso

scala 1:10000